

# LIDSKÉ TĚLO - KŘÍŽOVKY

1. Doplně do křížovky názvy částí lidského těla podle šipek na obrázku:

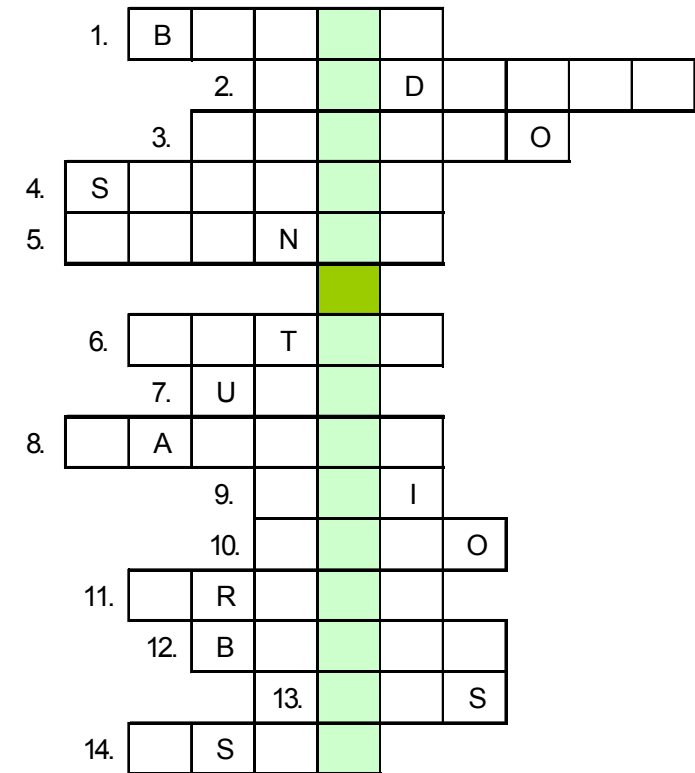
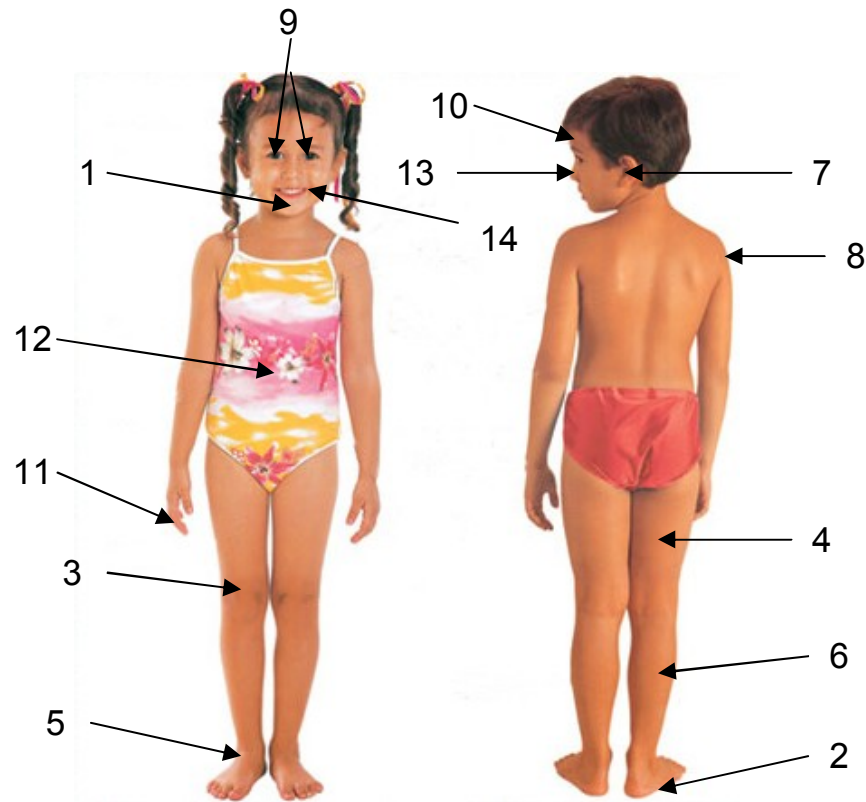

2. Doplně: \_\_\_\_\_ (tajenka) se skládá z těchto částí:

S \_ \_ \_ \_ O

K \_ \_ \_ \_ O

L \_ \_ \_ \_ O

K \_ \_ \_ \_ K

P \_ \_ A

N \_ \_ T

P \_ \_ \_ Y

CH \_ \_ \_ \_ \_ O

3. Doplň do křížovky správné názvy orgánů:

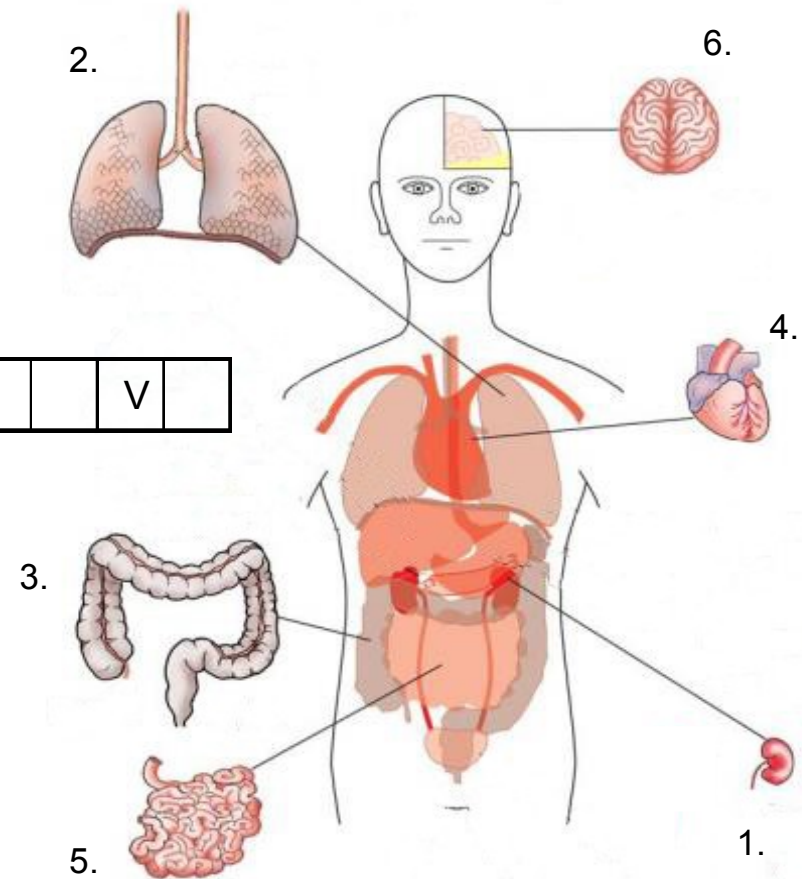
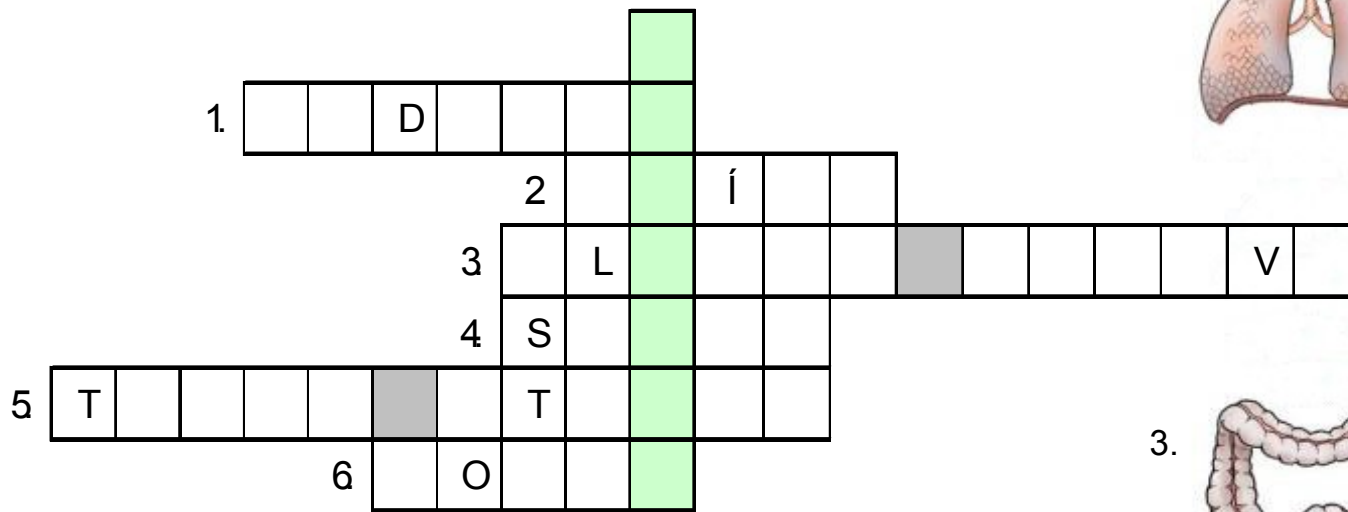

## Správné řešení:

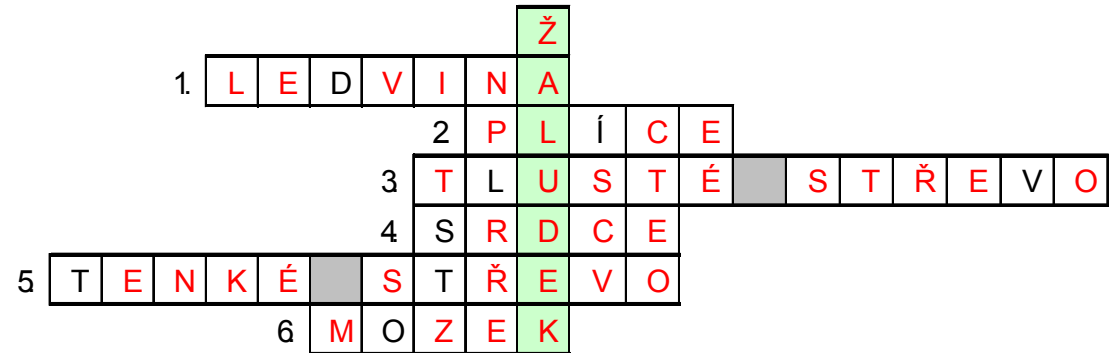
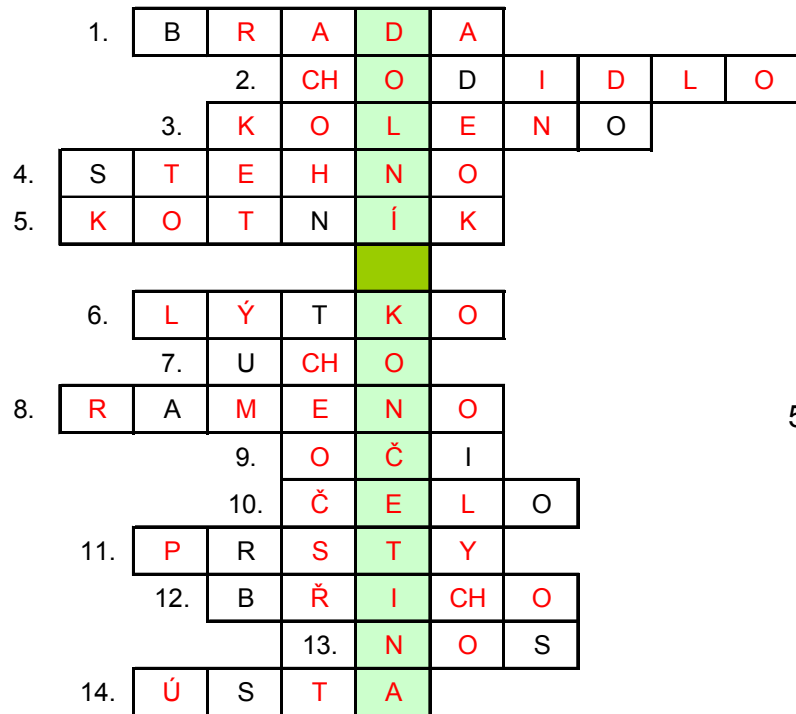

**DOLNÍ KONČETINA** (*tajenka*) se skládá z těchto částí:

S T E H N O

K O L E N O

L Ý T K O

K O T N Í K

P A T A

N Á R T

P R S T Y

CH O D I D L O

## Obrazový materiál:

Lidské tělo: [cit. 2011-08-23]. Dostupný pod licencí Creative Commons na WWW:

[http://img.diytrade.com/cdimg/151108/3275974/0/1171001742/3D\\_EMBO\\_SSED\\_HUMAN\\_BODY\\_ANATOMY\\_CHART\\_POSTER.jpg](http://img.diytrade.com/cdimg/151108/3275974/0/1171001742/3D_EMBO_SSED_HUMAN_BODY_ANATOMY_CHART_POSTER.jpg)

Orgány: [cit. 2011-08-23]. Dostupný pod licencí Creative Commons na WWW:

[http://www.internethealthandfitnessdatabase.com/images/organs\\_human\\_body.jpg](http://www.internethealthandfitnessdatabase.com/images/organs_human_body.jpg)